Revista de prensa y notas publicadas en nuestra página
http://www.nodo50.org/exilioargentino/

Madrid, 16 de Diciembre de 2015

Año V Nº 104 del 1 al 15 de Diciembre 2015 E-mail ceamadrid@hotmail.com
Secciones: Editorial de la Comisión de Exiliados en Madrid, Leyes Reparatorias, Argentina, Juicios, España, Internacional, Opinión, Cultura/Historia Popular y más

Lo recibirás suscribiéndote en: **http://www.nodo50.org/exilioargentino/ Es gratuito**

Comisión de Exiliados Argentinos en Madrid Atocha 20 1º Izq. Madrid.
Creada en 1999 para mantener la memoria, exigir justicia e impulsar la Ley de Reparación del Exilio.
"LA LEY DE REPARACIÓN DEL EXILIO, UNO DE NUESTROS OBJETIVOS DESDE 1999 NUNCA HA SIDO PROMULGADA POR LEGISLADORES ARGENTINOS"

Editorial

Los ataques a Pagina 12 y el incierto futuro de la prensa

Durante varios días ha sido atacada la web de Pagina12, no descartamos que estos bloqueos de las web del periódico forme parte de un plan más amplio para ahogar a un medio que apostó fuertemente, en estos últimos años, por el apoyo al gobierno del Frente de la Victoria. Por otra parte un simbólico ataque de dos horas a la web del periódico Clarín no parece mas que un juego de distracción que permita disimular los 5 días que Página12 ha estado inalcanzable.

Si a este ataque agregamos las informaciones que dejan entrever el firme propósito de este gobierno de modificar la ley de prensa, los presagios sobre la libertades en nuestro país vuelven al mismo sitio que siempre quisieron y quieren los sectores mas retrógrados de nuestro país, libertad de prensa para el poderosos, exclusión para las mayorías.

Comisión Exiliados Argentinos en Madrid, 15 de Diciembre 2015

ARGENTINA

15 de Diciembre - En el campo se relamen y prometen vender. Por Sebastián Premici.

El impacto fiscal anualizado de la medida será de 17.000 millones de pesos si se toma en cuenta el tipo de cambio actual. De concretarse la devaluación, subirá a 26.000 millones de pesos. La decisión impactará en el Fondo Solidario.>
Fuente: Pagina 12
http://www.pagina12.com.ar/diario/economia/2-288305-2015-12-15.html

Información relacionada

Siete años después. Por Claudio Scaletta.

Poco más de siete años después, la revuelta agraria iniciada en 2008 llegó a su fin y bajo un gobierno propio. La imagen de ayer en Pergamino fue la foto del triunfo. El reclamo histórico de las organizaciones agrarias (conservar el precio pleno de las exportaciones) fue concedido prácticamente en su totalidad. Sólo se conservó un resto para la soja, lo que será motivo de reclamos de segunda generación.>

Fuente: Pagina 12

http://www.pagina12.com.ar/diario/economia/2-288307-2015-12-15.html

ARGENTINA

15 de Diciembre - El nuevo presidente argentino pretende derogar la Ley de Medios. Por Marcelo Izquierdo, corresponsal en Argentina.

Desde el gobierno, se proponen discutir una nueva legislación en el Congreso. El kirchnerismo prepara medidas cautelares y amparos para defender la norma. El nuevo gobierno de Mauricio Macri comienza a devolver favores a sus principales sostenedores económicos y mediáticos. >

Fuente: El Telégrafo, ec.

http://www.eltelegrafo.com.ec/mundo/item/el-nuevo-presidente-argentino-pretende-derogar-la-ley-de-medios.html

ESPAÑA

15 de Diciembre - El neoliberalismo mata y pone enfermas a las clases populares. Por Vicenç Navarro.

Existe un creciente consenso entre algunos de los economistas más conocidos a nivel internacional (como los premios Nobel Joseph Stiglitz, Paul Krugman y Angus Deaton, entre otros) según el cual la políticas neoliberales, caracterizadas por 1) reformas laborales que (alegando una necesidad de aumentar la competitividad) han forzado a una bajada espectacular de los salarios, aumentando a la vez el desempleo, la precariedad y el aumento de las desigualdades, y por 2) reducciones muy notables de la protección social, recortando las pensiones (reduciendo su capacidad adquisitiva) y el gasto en los servicios públicos (como la sanidad, la educación, los servicios sociales, las escuelas de infancia, los servicios domiciliarios, entre otros)>

Fuente: Vicenç Navarro, blog.

http://www.vnavarro.org/?p=12922

OPINIÓN

15 de Diciembre - Se clausuró la escribanía. Por Mario Wainfeld.

El presidente Mauricio Macri exhumó un inciso olvidado de la Constitución, lo interpretó a su manera (posiblemente ilegal en todo o en parte) y nombró en comisión dos jueces para la Corte Suprema. Si su precursora Cristina Fernández de Kirchner hubiera osado intentar la mitad, la coalición Cambiemos en pleno hubiera pedido la exclusión de la Argentina del Mercosur, invocando la cláusula democrática.>

Fuente: Pagina 12

http://www.pagina12.com.ar/diario/elpais/1-288293-2015-12-15.html

DERECHOS HUMANOS

14 de Diciembre - Registro Unificado de Víctimas del Terrorismo de Estado.

La Secretaría de Derechos Humanos de la Nación (SDH), a través de su área de Investigación, comparte el resultado publicado en su página web del Programa Registro Unificado de Víctimas del Terrorismo de Estado.>

Fuente: Secretaría de DDHH

http://www.jus.gob.ar/derechoshumanos/areas-tematicas/ruvte.aspx

ARGENTINA

14 de Diciembre - Eliminación de retenciones.

La medida contempla la eliminación de los derechos de exportación al trigo, el maíz, la carne y las economías regionales y una baja de cinco puntos en la alícuota que paga la soja. También se esperan definiciones cambiarias.>
Fuente: Pagina 12
http://www.pagina12.com.ar/diario/economia/2-288230-2015-12-14.html

Información relacionada
Macri anunció "retenciones cero para las exportaciones regionales"
Lo hizo en un acto en Pergamino, donde anticipó que hoy firmará ese decreto. "El desafío es crecer y mejorar la situación. Tenemos que dejar de ser el granero del mundo para ser el supermercado del mundo", dijo ante un nutrido grupo de productores.>
Fuente: Agencia TELAM
http://www.telam.com.ar/notas/201512/129967-mauricio-macri-anuncia-en-pergamino-medidas-para-productores.html

NOTA del CEAM: El día 2 de Diciembre incluíamos en nuestra página: "Echegaray afirmó que el sector agrícola retiene exportaciones de granos por más de 11.300 millones".
http://www.nodo50.org/exilioargentino/?p=4376

OPINIÓN
14 de Diciembre - Avatares del otario. Por Juan Sasturain.
//Y si alguna deuda chica / sin querer se me ha olvidado /
en la cuenta del otario / que tenés, se la cargás.
Celedonio Flores, *Mano a mano.*
Uno
In illo tempore / había una vez / allá lejos y hace tiempo /
empezó todo:
Rivadavia - Baring Brothers / Roca chico - Royal Runciman /
Prebisch / Krieger
y siguió:
el modesto Rodrigo (no el Potro, el otro) ejecutor de la infamia
el mosaico Martínez Dios –fina oreja del mandato financiero universal–
portador de La Receta:
The Ten Liberal Commitments
grabados a fuego en The Wall Street Mount /
deletreados en Campo de Mayo por cobayos sin nombre /
por cipayos uniformes /
por estúpidos vasallos del Imperio /
por la reputísima madre que los parió.>>>
Fuente: Pagina 12
http://www.pagina12.com.ar/diario/contratapa/13-288201-2015-12-14.html

CULTURA/HISTORIA POPULAR
14 de Diciembre - A setenta años del Nobel: el legado político de Gabriela Mistral que Chile no quiere reconocer Por Meribel González.
Gabriela Mistral fue profesora antes que escritora, y es que la educación jugó un rol fundamental en su vida. Sus capacidades traspasaron fronteras, y fue invitada por el gobierno mexicano a colaborar con la reforma educacional y la creación de bibliotecas populares en 1922.>
Fuente: El Desconcierto

http://www.eldesconcierto.cl/cultura-y-calle/2015/12/11/a-setenta-anos-del-nobel-el-legado-politico-de-gabriela-mistral-que-chile-no-quiere-reconocer/

CONVOCATORIA-Madrid
Retorno. Villancicos iberoamericanos
Interpretado por: Coro Maximiliano Kolbe
Director: José María Álvarez Muñoz.

Villancicos tradicionales iberoamericanos del siglo XVI al XX. Retorno, el primer CD del Coro Maximiliano Kolbe, nace del propósito de difundir y compartir una selección del patrimonio de la música coral navideña como celebración de la fiesta y del misterio de la Navidad, desde España hasta América Latina. El viaje de ida y vuelta, el retorno constante que a través de los siglos realiza la música coral iberoamericana, testimonia las raíces culturales judeocristianas, mozárabes, amerindias y afroamericanas que se mezclan y sincretizan a través de multitud de danzas, ritmos, melodías, armonías y formas polifónicas. El disco incluye diecinueve piezas de nueve países.
Entrada libre hasta completar el aforo
Casa de América
Anfiteatro Gabriela Mistral
Marqués del Duero, 2
T 915954800
www.casamerica.es

ARGENTINA
13 de Diciembre - La política "T" para la nueva etapa. Por Javier Lewkowicz.

El cambio del clima político con el gobierno de Mauricio Macri entusiasmó al principal grupo económico del país para, además de beneficiarse de la anunciada megadevaluación, bajar salarios o reducir su plantilla de Siderca. Conflicto con la UOM Campana-Zárate. El mercado petrolero internacional. El antecedente de Aluar en los 90.>
Fuente: Pagina 12
http://www.pagina12.com.ar/diario/economia/2-288163-2015-12-13.html

Información relacionada
Sobre la dictadura del capital financiero. Por Pablo E. Chacón.

En la reciente Feria del Libro de Mar del Plata, el ensayista e investigador Bruno Napoli expuso una serie de hipótesis que se articulan, con la de otros autores, en *La dictadura del capital financiero. El golpe militar corporativo y la trama bursátil*, donde no ahorra críticas al pasado y al presente del país, así como propuestas diversas.>
Fuente: Agencia TELAM
http://www.telam.com.ar/notas/201512/129586-sobre-la-dictadura-del-capital-financiero.html

ARGENTINA
13 de Diciembre -"El ataque es una violación directa de la libertad de expresión". Por Washington Uranga.

Todos coinciden en la gravedad de la agresión informática al diario y en la responsabilidad del Estado en investigarla. Para la CIDH, el caso "entra en la categoría de agresiones que suprimen el flujo de información".>
Fuente: Pagina 12
http://www.pagina12.com.ar/diario/elpais/1-288149-2015-12-13.html

OPINIÓN
13 de Diciembre - Horacio González: discurso de despedida.
Querida Ministra y amiga:

Le hago llegar a Usted mi renuncia indeclinable al cargo de Director de la Biblioteca Nacional a partir del 10 de diciembre del año 2015 con el que hace más de diez años me honrara el Doctor Néstor Carlos Kirchner y luego confirmara la Doctora Cristina Fernández de Kirchner. Durante este largo período, acompañado por un excelente conjunto de colaboradores, hemos recreado esta antigua institución bibliotecaria, la más añeja del país, dándole nueva vida. >

Fuente: Agencia APU
http://www.agenciapacourondo.com.ar/cultura/18025-horacio-gonzalez-discurso-de-despedida.html

INTERNACIONAL

13 de Diciembre - 195 países adoptan histórico acuerdo contra cambio climático.

"El acuerdo de París sobre clima queda adoptado", proclamó poco antes de la 19H30 (18H30) el presidente de la COP21, el canciller francés Laurent Fabius. La adopción fue recibida con varios minutos de ovaciones de los miembros de las delegaciones.>
Fuente: ANSUR
http://www.ansur.am/politica/195-paises-adoptan-historico-acuerdo-contra-cambio-climatico_n28279

Más información

Celebración mundial tras 'acuerdo histórico' sobre el clima. Por María Carolina Piña.

La adopción el sábado en París por 195 países de un acuerdo mundial para luchar contra el calentamiento del planeta suscitó una lluvia de elogios. El presidente Barack Obama habló de un acuerdo “firme” y “ambicioso”. La mayoría de los países de América Latina se mostraron satisfechos con el texto.>
Fuente: RFI
http://www.espanol.rfi.fr/francia/20151213-celebracion-mundial-tras-acuerdo-historico-sobre-el-clima

OPINIÓN

13 de Diciembre - Recuerdos del futuro: El primer corralito. Por Felipe Pigna.

La gente comenzó a formar largas colas frente a los bancos y los tonos de las conversaciones, que incluían fuertes insultos a las figuras más notables del gobierno y de la actividad privada envueltas en escándalos de corrupción y en privatizaciones fraudulentas, fueron subiendo hasta transformarse en gritos cuando se cerraban las puertas de los lugares que hasta entonces aparecían como los más seguros para depositar un dinero que, decían, estaba garantizado por el Estado.>
Fuente: Revista Veintitrés.
http://www.veintitres.com.ar/article/details/49805/el-primer-corralito

CULTURA/HISTORIA POPULAR

13 de Diciembre - La Unesco declaró al filete porteño Patrimonio de la Humanidad. Por Andrea Albertano.

Qué milonga ni qué tango, con esto me gano el mango”, decía el camión de un verdulero. “Si su hija sufre y llora, es por este pibe, señora”, pregonaba la unidad más antigua de la línea 84. Con algunas de estas frases, colores, flores y un trabajo artístico dedicado, el filete porteño supo decorar zonas portuarias y carros de reparto tirados a caballo. >
Fuente: Revista Veintitrés
http://www.veintitres.com.ar/article/details/49806/firuletes-para-todos

Más Información
El fileteado porteño
http://www.fileteado.com/fileteado_porteno.php

LESA HUMANIDAD
12 de Diciembre - El Sindicato de Ledesma solicitó formalmente ser querellante en el juicio por el "Apagón".
El Sindicato de Obreros y Empleados del Ingenio Ledesma (SOEAIL) solicitó formalmente a la Justicia Federal ser querellante en dos causas por la desaparición de militantes sindicales y otros trabajadores de la mayor empresa de Jujuy en la operación represiva conocida como la Noche del Apagón, durante la última dictadura. La abogada Agustina Vargas Otero dijo a Télam que el SOEAIL, al que representa, solicitó ser querellante en las causas “Aredes” y "Bernard”, que implican a Carlos Pedro Blaquier, dueño del ingenio.>
Fuente: Agencia TELAM
http://memoria.telam.com.ar/noticia/apagon--sindicato-de-ledesma-pidio-ser-querellante_n5837

ARGENTINA
12de Diciembre - Expertos en Derecho a la Información sobre el bloqueo a Pagina 12.“Un tema de derechos humanos”.
Dos importantes especialistas en libertad de expresión resaltan la gravedad del ataque informático sufrido por este diario. Alertan sobre el momento en que se produce y reclaman respuestas sociales y judiciales. Telefónica se sumó a los trabajos de mitigación.>
Fuente: El Ortiba
http://www.elortiba.org/notatapa17.html

Información relacionada
La CTA repudia el ataque informático contra Página 12
10 de diciembre de 2015 por CTA Comunica
Durante los últimos días, el portal del diario Página 12 ha sido sometido a un bombardeo informático que consiguió, en diversas oportunidades, impedir que los lectores del matutino ingresaran libremente al sitio web de noticias.>
Fuente: CTA, org.ar
http://www.cta.org.ar/la-cta-repudia-el-ataque.html

Juicios
11 de Diciembre - Causa ESMA Unificada: la Fiscalía concluyó su alegato con 52 pedidos de prisión perpetua.
También, reclamó otras cuatro penas de entre 10 y 25 años de prisión. Solicitó que se ordené a los diarios Clarín, La Nación, La Razón, Crónica y La Prensa y a las revistas Para Tí y Gente que rectifiquen la información falsa que publicaron sobre las víctimas durante la dictadura.>
Fuente: Fiscales Argentino
http://www.fiscales.gob.ar/lesa-humanidad/causa-esma-unificada-la-fiscalia-concluyo-su-alegato-con-52-pedidos-de-prision-perpetua/

ARGENTINA
11 de diciembre - Cristina Fernández de Kirchner se despidió de la presidencia.
En un acto donde descubrió un busto de Néstor Kirchner en Casa de Gobierno, Cristina dio su último discurso como Presidenta, ante una Plaza de Mayo repleta. "Más allá de las diferencias políticas, lo más importantes es demostrarle a la gente el respeto por la voluntad popular", dijo.>
Fuente: http://colectivoepprosario.blogspot.com.es/2015/12/cristina-fernandez-de-kirchner-se.html

CULTURA/HISTORIA POPULAR
11 de Diciembre - Sobre la dictadura del capital financiero. Por Pablo Chacón.
En la reciente Feria del Libro de Mar del Plata, el ensayista e investigador Bruno Napoli expuso una serie de hipótesis que se articulan, con la de otros autores, en *La dictadura del capital financiero. El golpe militar corporativo y la trama bursátil*, donde no ahorra críticas al pasado y al

presente del país, así como propuestas diversas.>
Fuente: Agencia TELAM
http://www.telam.com.ar/notas/201512/129586-sobre-la-dictadura-del-capital-financiero.html

ESPAÑA
10 de Diciembre - La violencia de clase que ni siquiera se ve como violencia. Por Vicenç Navarro-

Hace unos días hubo protestas a lo largo del territorio español contra una lacra existente en España que debe denunciarse con toda intensidad: la violencia de género en contra de la mujer. Según datos oficiales del Estado español, en el año 2014 fueron asesinadas en España 54 mujeres por hombres, en situaciones y contextos de violencia en el ámbito familiar, conocidos en España como violencia de género.>
Fuente: Vicenç Navarro, blog.
http://www.vnavarro.org/?p=12912

OPINIÓN
10 de Diciembre - El cuadro. Por Victoria Ginzberg.

"Aproximó de nuevo la luz al lienzo y lo examinó. La superficie parecía completamente inalterable, y estaba tal como él la dejó. Era de dentro, en apariencia, de donde surgía la impureza y el horror. Por medio de alguna extraña vida interna, la lepra del pecado iba corroyendo lentamente aquel objeto. La putrefacción de un cadáver en una tumba húmeda no era tan horrenda."
El retrato de Dorian Gray (Oscar Wilde).

Un gesto con la mano. Toda la palma señalando hacia arriba. Y una sola palabra. "Proceda."
Fuente: Pagina 12
http://www.pagina12.com.ar/diario/elpais/1-287928-2015-12-10.html

CULTURA/HISTORIA POPULAR
10 de Diciembre - Alberto Podestá, el último gran cantor del tango, falleció ayer en buenos Aires a los 91 años. Por Karina Micheletto.

Adiós a un emblema del 2x4 que se fue cantando. Alberto Podestá había nacido el 22 de septiembre de 1924 en San Juan, bajo el nombre de Alejandro Washington Alé Podestá.
Cantó con los mejores directores y orquestas de la época de oro del tango –Di Sarli, Láurenz, Caló, Francini y Pontier– y les pasó esa sabiduría a varias generaciones de sus colegas. En la década pasada reapareció junto al Café de los Maestros.>
Fuente: Pagina 12
http://www.pagina12.com.ar/diario/suplementos/espectaculos/3-37468-2015-12-10.html

"Cambalache" en la voz de Alberto Podestá.
https://www.youtube.com/watch?v=bQpRWuR4T4Q

ARGENTINA
9 de Diciembre - Traspaso presidencial: Servini de Cubría falló a favor de Cambiemos.

El mandato de la presidenta Cristina Fernández de Kirchner terminará hoy a las 23:59, como exigió la medida cautelar presentada por la Alianza Cambiemos que recayó en el Juzgado Federal en lo Criminal y Correccional N° 1. El fiscal Jorge Di Lello ya había expresado su deseo de hacer lugar al pedido de Mauricio Macri.>
Fuente: Infojus Noticias
http://www.infojusnoticias.gov.ar/nacionales/traspaso-presidencial-servini-de-cubria-fallo-a-favor-de-cambiemos-10803.html

OPINIÓN
9 de Diciembre - El sitio web de Pagina 12 sufrió un nuevo ataque que les impidió el acceso a los lectores.

Bloqueo digital a la libertad de expresión. La Procuración General de la Nación inició una investigación preliminar por medio de la Unidad Fiscal Especializada en Ciberdelincuencia (Ufeci), a

cargo del fiscal federal Horacio Azzolín. Múltiples expresiones de solidaridad de dirigentes y agrupaciones periodísticas.>
Fuente: El Ortiba/Pagina 12
http://www.elortiba.org/notatapa17.html

Más Información
Libertad de expresión. Por Gustavo Cirelli.
Antes que nada, disculpas al lector por el uso de la primera persona
>>>Tiempo es tributario de Página 12 en más de un sentido. Quienes fundamos este diario nos formamos profesionalmente leyendo en Página a Soriano, Verbitsky, Gelman, Bayer, Bonasso, Viau, Wainfeld, Bruschtein, a aquel Lanata, a este Zaiat, a Zloto, a Sasturain, Rep, Rudy, Paz, a tantos otros.
Fuente: Infonews
http://www.infonews.com/nota/269083/libertad-de-expresion

CULTURA/HISTORIA POPULAR
9 de Diciembre - La última novela de Dal Masetto, el viajero solitario. Por Juan Rapacioli.
Crónica de un caminante, la novela que Antonio Dal Masetto terminó de corregir pocos días antes de su muerte -el pasado 2 de noviembre-, vuelve sobre el tema que atraviesa toda su obra, el viaje, para contar la historia de un hombre que decide salir de su agobio y aventurarse en una isla del Mediterráneo.>
Fuente: Agencia TELAM
http://www.telam.com.ar/notas/201512/129516-la-ultima-novela-de-dal-masetto-el-viajero-solitario.html

LESA HUMANIDAD
8 de Diciembre - El libro se titula Delia Cecilia Giovanola. La lucha que la parió. Por Sebastián Ortega.
"Los nietos nacidos en cautiverio son los nietos de todas". Silvia Vila es la sobrina de Delia Giovanola de Califano, la Abuela de Plaza de Mayo que encontró a su nieto Martín, nacido en el Pozo de Banfield. Antes de conocerse la noticia, Vila había mandado a imprenta un libro de su autoría, sobre la historia de su tía. Ahora, está reescribiendo el final: "Lo que era un signo de interrogación va a ser una sonrisa", compartió.>
Fuente: Infojus Noticias
http://www.infojusnoticias.gov.ar/nacionales/los-nietos-nacidos-en-cautiverio-son-los-nietos-de-todas-10769.html

ESPAÑA
8 de Diciembre - Las pensiones están pagando el rescate a la banca. Por Vicenç Navarro.
La banca privada está sobredimensionada en España, y eso es algo que tiene consecuencias muy negativas para la economía de este país, puesto que ocupa un espacio demasiado grande dentro de ella. En realidad, y en términos proporcionales, el sector bancario español es mayor que el sector bancario de EEUU, y en consecuencia, ha estado consumiendo un número excesivo de recursos que podrían haberse aplicado a otras actividades más necesarias.>
Fuente: Vicenç Navarro, blog.
http://www.vnavarro.org/?p=12902

DERECHOS HUMANOS
7 de Diciembre - Organismos piden continuidad sobre políticas de derechos humanos.
A través de un comunicado, Abuelas de Plaza de Mayo y familiares de desaparecidos le pidieron al próximo presidente que explique cuáles serán sus políticas de derechos humanos. Entre otros temas, exigieron continuidad en las referidas a la memoria, verdad y justicia.>
Fuente: Infojus Noticias
http://www.infojusnoticias.gov.ar/nacionales/organismos-piden-continuidad-sobre-politicas-de-derechos-humanos-10798.html

ARGENTINA

7 de Diciembre - Responsabilidad empresarial argentina en delitos de lesa humanidad. Tomo I y II. Se puede descargar los dos tomos en formato PDF.

La presente publicación es un estudio de investigación sobre la responsabilidad que tuvo un sector del empresariado nacional y extranjero en las violaciones a los derechos humanos cometidas durante la última dictadura argentina.

>>>La evidencia recogida y analizada en un conjunto de casos —acotados en número pero muy significativos por su importancia económica -permite afirmar que, en el territorio de los establecimientos fabriles, se combinó con eficacia el accionar de las Fuerzas Armadas y el empresarial, para ejercer el poder represivo contra los trabajadores.>>>

Editorial: Ministerio de Justicia y Derechos Humanos de la Nación. **Fecha:** noviembre de 2015

Fuente: El Correo, fr.

http://www.elcorreo.eu.org/Responsabilidad-empresarial-argentina-en-delitos-de-lesa-humanidad-Tomo-I-y-II?lang=fr

ARGENTINA

7 de Diciembre - Gabriela Michetti insistió en que Macri recibirá los atributos en la Casa Rosada.

La vicepresidenta electa reiteró la idea de Cambiemos de que sean "los miembros de la Corte Suprema" quienes lo hagan si es que la presidenta Cristina Fernández de Kirchner "se niega a esta ceremonia".>

Fuente: Agencia TELAM

http://www.telam.com.ar/notas/201512/129291-gabriela-michetti-mauricio-macri-asuncion-casa-rosada-cambiemos.html

Más información

"El presidente electo siguió gritando y diciendo que no es así, que lo tengo que esperar en la Casa Rosada después de que el jure y hable en el Congreso y allí entregarle el bastón y la banda. Traté de explicarle que después que el jure yo ya no soy más Presidenta y que por eso tengo que entregarle banda y bastón ni bien él termine de jurar en forma simultánea, y es ahí cuando me dice, muy enojado, que yo lo tengo que acompañar -y me vuelve a repetir- porque es "su ceremonia".>

Fuente: Agencia TELAM

http://www.telam.com.ar/notas/201512/129287-cristina-macri-traspaso-de-mando-gritos-amenazas.html

NUESTRA AMÉRICA

7 de Diciembre - Brasil. Un intento de golpe parlamentario. Por Eric Nepomuceno.

Al aceptar un pedido de juicio político cuyo objetivo es la destitución de Dilma Rousseff por el Congreso, el presidente de la Cámara, Eduardo Cunha, del PMDB, profundizó aún más una crisis que ya era tremendamente seria. Se trata, sin medias palabras, de un intento de golpe parlamentario contra una mandataria electa por expresa voluntad popular.>

Fuente: Pagina 12

http://www.pagina12.com.ar/diario/elmundo/subnotas/287715-75598-2015-12-07.html

NUESTRA AMÉRICA

7 de Diciembre - Venezuela. El opositor MUD logra 99 diputados, el PSUV 46 y resta adjudicar 22.

Caracas, 07-12-15 (AVN). - Con el 96,03% de los actas escrutadas, la autodenominada Mesa de la Unidad Democrática (MUD) obtuvo 99 diputados a la Asamblea Nacional (AN), el Partido Socialista Unido de Venezuela (Psuv) 46 y otros 22 cargos quedan por adjudicar, informó este domingo la presidenta del Consejo Nacional Electoral (CNE), Tibisay Lucena.>

fuente: ANSUR

http://www.ansur.am/politica/el-opositor-mud-logra-99-diputados--el-psuv-46-y-resta-adjudicar-22_n28068

Información relacionada

Jornada en paz. El proceso para elegir a los 167 diputados a la Asamblea Nacional transcurrió con “total normalidad”, informó la cadena teleSUR. En la mayoría de los centros habilitados para las votaciones, que abrieron a las 06:00 (hora local y 30 minutos menos para Ecuador), se evidenció un elevado nivel de participación.>

Fuente: El Telégrafo

http://www.telegrafo.com.ec/mundo/item/con-99-escanos-mud-logra-la-mayoria-parlamentaria.html

CULTURA/HISTORIA POPULAR

7 de Diciembre - Un ocho de Diciembre de 1980, moría John Lennon con sus 40 años recién cumplidos.

Se puede escuchar "Imagine"

https://www.youtube.com/watch?v=JDzQLQ952ZU

LESA HUMANIDAD

6 de Diciembre - Homenajearon a desaparecidos de Viedma. Por Pablo Concetti.

Alberto Surace y Julio García fueron recordados con la colocación de baldosas con sus nombres. Eran militantes políticos. Fueron desaparecidos en diciembre de 1975. Los secuestró una patota de la Triple A.>

Fuente: Infojus Noticias

http://www.infojusnoticias.gov.ar/provinciales/homenajearon-a-desaparecidos-de-viedma-3271.html

Información relacionada

Nueva jornada por la Memoria en Lomas.

En el ex Pozo de Banfield, Hijos Zona Sur hizo el encuentro “Impunidad, nunca más. Bajo el lema “Impunidad, nunca más”, la Organización Hijos Zona Sur realizó una jornada de reflexión en el ex centro clandestino de detención Pozo de Banfield -convertido ahora en un espacio para la Memoria-, en Siciliano y Vernet-.>

Fuente: La Unión

http://launion.com.ar/nueva-jornada-por-la-memoria-en-lomas/

NUESTRA AMÉRICA

6 de Diciembre - Macri visto desde y en Brasil. Por Emir Sader.

Nos habíamos acostumbrado a los abrazos largos, las sonrisas naturales, las identidades profundas entre los presidentes de Brasil y de Argentina, desde los encuentros de Néstor Kirchner con Lula da Silva hasta los de Dilma Rousseff con Cristina Fernández. Me acuerdo del intercambio de camisetas de Racing y de Corinthians entre Néstor y Lula, y del homenaje que hizo Dilma a Cristina en su último viaje como presidenta de Argentina a Brasil.>

Fuente: Pagina 12

http://www.pagina12.com.ar/diario/elpais/1-287639-2015-12-05.html

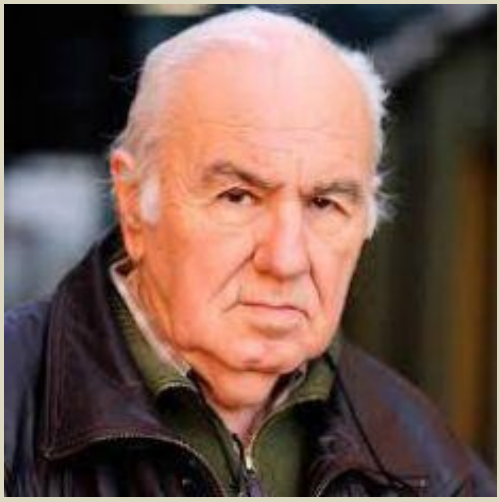

CULTURA/HISTORIA POPULAR

5 de Diciembre - El 2 de Noviembre fallecía en Buenos Aires Antonio Dal Masetto.

El escritor murió esta madrugada en Buenos Aires. Nacido en Italia, llegó con su familia a la ciudad de Salto, provincia de Buenos Aires, cuando tenía 12 años. Escribió cuentos y novelas, dos de ellas fueron llevadas al cine: *Hay unos tipos abajo*, dirigida por Emilio Alfaro y Rafael Filipelli, y *Siempre es difícil volver a casa*, con dirección de Jorge Polaco.>

Fuente: Pagina 12

http://www.pagina12.com.ar/diario/ultimas/20-285236-2015-11-02.html

"Recordar" Un cuento de Antonio Dal Masetto.

Recuerdo cierta noche de verano de 1985 cuando en un bar del Bajo, desde otra mesa, alguien me preguntó: "¿Leyó el Nunca Más?". La voz pertenecía a un anciano que tenía un cuaderno abierto delante de él. Había estado escribiendo, usaba lentes de vidrio muy gruesos y parecía que tuviera dificultades para descifrar sus propias anotaciones. Dijo: "Registran 8.960 desaparecidos, hombres, mujeres y chicos, casi 9.000, pero seguramente son muchos más y es probable que jamás se sepa la cantidad real". Yo asentí. El anciano insistió. "¿Esa cifra le dice algo? ¿Sería capaz de imaginar 9.000 pares de zapatos?". "No, creo que no podría", dije. El anciano se concentró un momento en su cuaderno y volvió a hablar. "¿Sería capaz de imaginar 9.000 cuerpos?". Dudé nuevamente; contesté: >
Fuente: Agenda de Reflexión N 54 del 24 de Marzo de 2003.
http://www.agendadereflexion.com.ar/2003/03/24/n%C2%B0-54-una-larga-y-tenebrosa-noche/

CULTURA/HISTORIA POPULAR

6 de Diciembre - "El pueblo de las ranas". Por León Benarós.

Veinte o treinta manzanas componían ese infierno de aguas quietas y latas de querosén. Quedaba allá por los "Corrales viejos", comenzaba en la calle Caseros y terminaba en Puente Alsina. En aquel hervidero, los charcos fermentaban, como las pasiones. Las casitas, herrumbrosas y vergonzantes, se alzaban de cualquier modo, remendadas y endebles, como castillos de naipes mugrientos, si no fuera por el claveteado laterío. La milonga guitarrera retrató muchas veces ese antro, abundante de pecado y crimen. Los cocheros de antes no se animaban a llegar de noche hasta allí.>
Fuente: Abanico
http://www.bn.gov.ar/abanico/el-pueblo-de-las-ranas

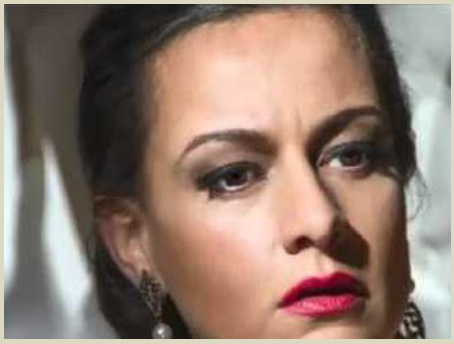

Biografía de Juana Rebenque.

Refiere Juan Santa Cruz —hermano del autor de "Unión Cívica"— (cita del Dr. León Benarós): «Vivía en una casa de latas, bajita, como todas las del Pueblo de las Ranas. Había que entrar agachado. Ni siquiera tenía tarifa. Cobraba lo que le dieran. Nunca venía al centro. Era alta, delgada, narigona, buena moza. >
Fuente: Todotango
http://www.todotango.com/Creadores/Biografia.aspx?id=1629

"Juana Rebenque". Canta Guillermo Rico. orquesta Francisco Canaro, Grabado el 27 de Febrero de 1946.
https://www.youtube.com/watch?v=VkeqxJDnmrs

OPINIÓN

Macri: otra América Latina. Por Vicente Palacio. (Vicente Palacio es director de OPEX en la Fundación Alternativas)

Y entonces llegó Macri. El terremoto en Argentina ha coincidido con un cambio de tendencia en Latinoamérica. Hay varios epicentros simultáneos. Brasil: en recesión, al pie de los caballos financieros, con la espada del *impeachment* sobre la cabeza de Dilma. En Venezuela: lo que es seguro es que pase lo que pase en las elecciones, mucho va a cambiar, porque hay marejada de fondo. >
Fuente: El Pais
http://blogs.elpais.com/alternativas/2015/12/macri-otra-am%C3%A9rica-latina.html

GENOCIDIO

5 de Diciembre - Crearon la Bicameral para investigar la pata económica del genocidio.

Con la mira puesta en investigar la complicidad civil y empresarial durante la última dictadura militar, se creó la comisión Bicameral de Identificación de las Complicidades Económicas y Financieras. El Senado convirtió en ley el proyecto, con 39 votos a favor, provenientes del Frente para la Victoria (FpV) y el bloque FAP–GEN. El objetivo es buscar "la verdad, la memoria, la justicia, la reparación y el fortalecimiento de las instituciones de la democracia".>
Fuente: ANM
http://www.prensaanm.com.ar/pei/md_nota.asp?id=22078

LESA HUMANIDAD

5 de Diciembre -Homicidio del obispo Angelelli: Casación Federal confirmó las condenas de Luciano Benjamín Menéndez y de Luis Fernando Estrella.

La Sala IV de la Cámara Federal de Casacióni Penal, integrada por los jueces Mariano Hernán Borinsky, Juan Carlos Gemignani y Gustavo M. Hornos, confirmó la condena de Luciano Benjamín Menéndez y Luis Fernando dictada por el Tribunal Oral en lo Criminal Federal de La Rioja en septiembre de 2014, mediante el rechazo de los recursos de casación interpuestos por las defensas de los nombrados. >

Fuente: Agencia del CIJ

http://www.cij.gov.ar/nota-19272-Homicidio-del-obispo-Angelelli--Casaci-n-Federal-confirm--las-condenas-de-Luciano-Benjam-n-Men-ndez-y-de-Luis-Fernando-Estrella.html

DERECHOS HUMANOS

5 de Diciembre - Memoria, Verdad y Justicia. Convocan a defender juicios de lesa: en plazas de todo el país.

"Ni uno suelto. Defendamos los juicios" es la consigna que convoca a reunirse en las plazas de distintos rincones del país, este sábado a las 15hs. Una de las concentraciones será en Parque Centenario, en la Ciudad de Buenos Aires.>

Fuente: Infojus Noticias

http://www.infojusnoticias.gov.ar/nacionales/convocan-a-defender-juicios-de-lesa-en-plazas-de-todo-el-pais-10787.html

NUESTRA AMÉRICA

5 de Diciembre - Venezuela. Este 6 de diciembre, acompañamos las elecciones generales en Venezuela.

Las grandes mayorías de Venezuela, América Latina y el mundo necesitan la victoria bolivariana. La Revolución Bolivariana llama de nuevo al pueblo venezolano a las urnas para elegir, este 6 de diciembre, a sus diputadas y diputados nacionales. Es otra gran batalla en la enconada lucha que, desde hace más de veinte años, se sostiene entre los sectores patrióticos y progresistas y los reaccionarios proimperialistas.>

Fuente: Comunicado de la Plataforma Canaria de Solidaridad con los Pueblos

http://www.rebelion.org/noticia.php?id=206462

NUESTRA AMÉRICA

5 de Diciembre - Brasil- Eduardo Cunha, éticamente descalificado, manda a juicio a una mujer justa y ética. Por Leonardo Boff.

El presidente de la Cámara de Diputados, Eduardo Cunha, está acusado de graves delitos: de beneficiario del Lava-Jato (sobornos de Petrobras), de cuentas no declaradas en Suiza, de mentiras descaradas como la más reciente, en una conferencia de prensa, al declarar que el diputado André Moura fue llamado por el Jefe de la Casa Civil, Jacques Wagner, a una conversación con la presidenta Dilma Rousseff para negociar la aprobación de la CPMF (impuesto a las transacciones financieras) a cambio del rechazo a la admisibilidad de un proceso en su contra en el Consejo de Ética del Parlamento.>

Fuente ALAINET

http://www.alainet.org/es/articulo/174018

CULTURA/HISTORIA POPULAR

5 de Diciembre - Tributo a Alfredo Zitarrosa en el 80 aniversario de su natalicio.

Con un concierto el 10 de marzo próximo en el Estadio Centenario de Montevideo, se celebrará el 80 aniversario del natalicio del músico y escritor, del que participarán, entre otros, Joan Manuel Serrat, Jorge Drexler, Soledad, Daniel Viglietti y Lisandro Aristumuño.>

Fuente: Agencia TELAM

http://www.telam.com.ar/notas/201512/128978-tributo-a-zitarrosa-en-el-80-aniversario-de-su-natalicio.html

CULTURA/HISTORIA POPULAR

5 de Diciembre - Laburo nocturno, aguafuerte de Roberto Arlt.

–Trabajo –me dice el amigo– de nueve a dos de la madrugada. Es decir, a la hora en que todo el mundo entra al "feca" o apoliya. Es decir: trabajo en unas horas en que casi nadie trabaja, que es como no trabajar. Porque ¿vos te das cuenta? tengo el día disponible. Puedo dormir mientras "Febo la cresta dora".>

Fuente: Contrainfo

http://www.contrainfo.com/17277/laburo-nocturno-aguafuerte-de-roberto-arlt/

LESA HUMANIDAD

4 de Diciembre - El rol de las empresas en la dictadura. Por Alejandra Dandan.

El CELS, FLACSO, el Programa Verdad y Justicia y la Secretaría de Derechos Humanos realizaron una investigación en la que analizaron y sistematizaron información de 25 empresas para entender la "responsabilidad empresaria" y no la "colaboración" o "complicidad">

Fuente: Pagina 12

http://www.pagina12.com.ar/diario/elmundo/4-287554-2015-12-04.html

Más información

El empresariado no sólo fue cómplice del Terrorismo de Estado: fue protagonista.

Las patronales empresarias tuvieron una responsabilidad y un protagonismo que exceden la mera complicidad en la represión a los trabajadores durante la dictadura, de la que fueron protagonistas, concluyó una investigación que abarcó 25 establecimientos, en su mayoría fabriles, dedicados a diversas actividades productivas en varias regiones del país.>

Fuente: Agencia TELAM

http://memoria.telam.com.ar/noticia/terrorismo-de-estado--empresarios-fueron-protagonistas_n5811

DERECHOS HUMANOS

4 de Diciembre - Los cambios en la ex ESMA. Por Victoria Ginzberg.

Durante el último año más de 400 mil personas participaron de visitas guiadas y de eventos culturales en el Espacio Memoria y Derechos Humanos, donde tienen sede la Secretaría de Derechos Humanos y el Centro Cultural Conti, entre otras instituciones.>

Fuente: Pagina 12

http://www.pagina12.com.ar/diario/elpais/subnotas/287487-75549-2015-12-03.html

NUESTRA AMÉRICA

4 de Diciembre - Al todo o nada. Por Eric Nepomuceno.

Al menos en un aspecto hubo una mejora en la densa atmósfera que desde hace meses encubre a Brasil: se acabó el chantaje. Con más intensidad desde julio, el presidente de la Cámara, Eduardo Cunha (foto), esgrimía con alegre irresponsabilidad un arma de alto poder que le es asegurada por la Constitución: aceptar –o no– pedidos de apertura de un juicio político a la presidenta Dilma Rousseff.>

Fuente: Pagina 12

http://www.pagina12.com.ar/diario/elmundo/4-287526-2015-12-04.html

Información relacionada

El último disparo. Por Emir Sader.

Cuando se vio totalmente aislado políticamente, con los principales partidos –incluidos los de la oposición– pidiendo su renuncia a la presidencia de la Cámara de Diputados y cuando se esbozaba claramente su condena en la Comisión de Etica de la Cámara –con los votos en contra también del oficialista PT–>

Fuente: Pagina 12

http://www.pagina12.com.ar/diario/elmundo/subnotas/4-75540-2015-12-03.html

INTERNACIONAL

4 de Diciembre - Alain Bertho: “El yihadismo surge de una ausencia total de futuro” Por Rafael Poch.

El antropólogo **Alain Bertho** (1952), especialista en violencias urbanas, vive en Saint-Denis, en la periferia de París. El 18 de noviembre fue uno de los 15.000 vecinos de esa localidad retenidos en sus domicilios por el asalto policial al piso franco de Abdelhamid Abaaoud, considerado el cabecilla yihadista del *viernes negro*. Junto con otros expertos como el especialista en el Islam Olivier Roy o el psicólogo Fethi Benslama, Bertho concibe el problema yihadista más como una nueva expresión de la radicalización social urbana, cuyo extremismo se ha “islamizado”>
Fuente: La Vanguardia
http://www.lavanguardia.com/internacional/20151201/30503868462/alain-bertho-yihadismo-ausencia-futuro.html

CULTURA/HISTORIA POPULAR

4 de Diciembre - ENSAYO FOTOGRÁFICO: "Imágenes en la Memoria". Por Gerardo Dell Oro.

"Patricia, mi hermana desaparecida. En las fotos que le hizo mi padre. En las que yo hice a su hija. En sus pinturas, dibujos y grabados. En el relato guardado durante años por un testigo.">
Pasado.

Alfonso, mi padre, ya era fotógrafo cuando se casó, así que todos los hijos tenemos un minucioso registro de nuestra infancia, que mis padres ordenaron y clasificaron durante tardes enteras en los años ochenta.>
Fuente: Revista Haroldo
http://revistaharoldo.com.ar/nota.php?id=11

LESA HUMANIDAD

3 de Diciembre - Acto en el precio de la ex ESMA. "La libertad, la memoria, la verdad y la justicia son para siempre y para todos"

La Presidenta inauguró obras en seis edificios en el Espacio de la Memoria que funciona en el predio de la ex ESMA. En referencia a las Madres y Abuelas dijo: "A estas mujeres se les quedaron con sus hijos y nietos y jamás tuvieron un gesto de violencia, palabras de odio o venganza, solo pidieron justicia".>
Fuente: Infojus Noticias
http://www.infojusnoticias.gov.ar/nacionales/la-libertad-la-memoria-la-verdad-y-la-justicia-son-para-siempre-y-para-todos-10729.html

Información relacionada

Declararon "lugar histórico nacional" a los excentros clandestinos de detención La Perla y La Ribera

El Gobierno declaró lugar histórico nacional a los ex centros clandestinos de detención La Perla y Campo de la Ribera, que funcionaron en la provincia de Córdoba durante la última dictadura.>
Fuente: Agencia TELAM
http://memoria.telam.com.ar/noticia/declaran--lugar-historico-nacional--al-ccd-la-perla_n5805

Infrmación relacionada.

“Defender los espacios de memoria” Entrevista a Eduardo Jozami.

En el Centro Cultural Haroldo Conti habrá mañana un brindis simbólico en respaldo a la continuidad de la tarea que allí se realiza desde 2008. Su director habló con Página/12 de las actividades de todos estos años y planteó sus dudas con respecto a lo que hará Macri.>
Fuente: Pagina 12
http://www.pagina12.com.ar/diario/elpais/1-287404-2015-12-02.html

LESA HUMANIDAD

3 de Diciembre - El libro que revela cuál fue el rol empresarial en los delitos de lesa humanidad.

El informe “Responsabilidad empresarial en delitos de lesa humanidad: represión a trabajadores durante el terrorismo de Estado” se hizo en conjunto por el Programa Verdad y Justicia del Ministerio de Justicia y Derechos Humanos, la Secretaría de Derechos Humanos, el CELS y FLACSO. El trabajo se basa en 22 informes sobre 25 empresas.

>>>El trabajo se basa en 22 informes sobre 25 de las principales empresas del país. Entre ellas las automovilísticas Ford, Fiat y Mercedes-Benz, la firma La Veloz del Norte, dedicada al transporte automotor de pasajeros, cargas y correo, los ingenios Ledesma, la textil Alpargatas, Molinos Río de la Plata, Swift, Loma Negra y el diario La Nueva Provincia.>

Fuente: Infojus Noticias

http://www.infojusnoticias.gov.ar/nacionales/el-libro-que-revela-cual-fue-el-rol-empresarial-en-los-delitos-de-lesa-humanidad-10760.html

NUESTRA AMÉRICA

3 de Diciembre - Venezuela. 114 elecciones locales definirán el Parlamento. Una cita clave para la Revolución Bolivariana. Fernando Vicente Prieto.

Venezuela vive la más decisiva y convulsa campaña de las veinte citas electorales a las que han acudido desde el triunfo de Chávez, en 1998. En un contexto de tensión política, económica y social, tanto el chavismo como la derecha asumen que se trata de un momento clave para el futuro del país y de todo el continente americano.>

Fuente: ALAINET

http://www.alainet.org/es/articulo/173989

NUESTRA AMÉRICA

3 de Diciembre - Brasil. Cunha puso en marcha un golpe blando en contra de Dilma. Por Eric Nepomuceno.

Dilma recibió “con indignación” la medida “contra el mandato que me fue concedido democráticamente por el pueblo brasileño”.

En una misma jornada, el Congreso nacional ha sido escenario de una victoria esencial para Dilma Rousseff y de una noticia que, aunque esperada, puso al país patas arriba. Con la serenidad cuidadosamente ensayada para la circunstancia, el presidente de la Cámara de Diputados,>

Fuente: Pagina 12

http://www.pagina12.com.ar/diario/elmundo/4-287460-2015-12-03.html

ESPAÑA

3 de Diciembre - El 29,2 % de la población española se encuentra en riesgo de pobreza. Por Candela Mainar.

La European Anti Poverty Network (EAPN), en su delegación española, pública de forma anual el informe "El estado de la pobreza" sobre el riesgo de pobreza y exclusión social en España. Esta infografía, basada en dicho informe, muestra los alarmantes datos de la situación de la pobreza y la exclusión social en nuestro país>

Fuente: El salmón

http://www.elsalmoncontracorriente.es/?El-29-2-de-la-poblacion-espanola

LESA HUMANIDAD (AMPLIA INFORMACIÓN)

2 de Diciembre - Conferencia de prensa en Abuelas de Plaza de Mayo."Nunca más te van a separar de mí" Por María Eugenia Ludueña.

Eso le dijo la mamá de Mario Bravo, el nieto 119, luego de volver a verse después de 39 años. "Mi mamá me dijo que me hablaba mucho en su panza. Uno siente un cosquilleo particular porque también es padre. Recién hoy comienza nuestra vida”, contó en la conferencia que dio junto a Estela de Carlotto. "Es la quinta mama que logró abrazar a su hijo”, remarcó.

Fuente: Infojus

http://www.infojusnoticias.gov.ar/nacionales/nunca-mas-te-van-a-separar-de-mi-10725.html

Más información

Carlotto, junto al nieto 119: “No fue magia, fue un pueblo que va abriendo caminos”.

La titular de Abuelas de Plaza de Mayo anunció la recuperación del nieto 119, Mario Bravo, quien ya se reencontró con su madre Sara, y aseguró que "estas cosas no pasan por milagro".
La titular de Abuelas de Plaza de Mayo, Estela de Carlotto anunció la recuperación de la identidad del nieto 119, Mario Bravo, quien esta mañana se reencontró con su madre Sara, >
Fuente: Agencia TELAM
http://www.telam.com.ar/notas/201512/128802-nieto-recuperado-119-mario-bravo-carlotto-conferencia-de-prensa.html

LESA HUMANIDAD

2 de Diciembre - Homenajearán y recordarán a los casi 2000 desaparecidos de origen judío en la ESMA

Es una tradición iniciada hace 11 años ante las críticas por su olvido.
Familiares de los casi 2.000 desparecidos de origen judío víctimas del terrorismo de Estado durante la última dictadura cívico militar, recordarán este jueves en un acto, junto a las autoridades de la AMIA, a sus jóvenes víctimas de la dictadura cívico militar.>
Fuente: Agencia TELAM
http://memoria.telam.com.ar/noticia/homenaje-a-desaparecidos-judios-en-la-amia_n5799

ARGENTINA

2 de Diciembre - Echegaray afirmó que el sector agrícola retiene exportaciones de granos por más de 11.300 millones.

El titular de la AFIP dijo que, en base a los datos declarados por los propios productores, el sector tiene en su poder 16.754.000 toneladas de soja lo que representa unos 6.000 millones, a lo que hay que sumarle lo retenido en trigo y maíz.>
Fuente: Agencia TELAM
http://www.telam.com.ar/notas/201512/128817-granos-productores-echegaray.html

Más información

Otro mes y el grano sin vender. Por Federico Kucher.

Ricardo Echegaray, titular de la AFIP, aseguró que “los números reales” dan cuenta de una retención de futuras exportaciones aún sin liquidar por valor de 11 mil millones de dólares. Fue al anunciar la recaudación tributaria de noviembre.>
Fuente: Pagina 12
http://www.pagina12.com.ar/diario/economia/2-287349-2015-12-02.html

INTERNACIONAL

2 de Diciembre - Clima de guerra. Por Silvia Ribeiro.

Del 30 de noviembre al 11 de diciembre se reúne en París la 21ª. Conferencia de las Partes de la Convención de Naciones Unidas sobre Cambio Climático (COP21, CMNUCC), en la que se anuncia un nuevo acuerdo global para combatirlo. >
Fuente: ALAINET
http://www.alainet.org/es/articulo/173912

OPINIÓN

2 de Diciembre - ¡No a la guerra!. Por Vicenç Navarro.

Hoy existe una movilización en Europa para ir a la guerra como consecuencia del ataque terrorista del ISIS en París, que mató a 130 personas.
>>>Las alternativas a la guerra
Ahí está la raíz del problema. Si en realidad estos gobiernos quisieran parar estas guerras deberían cambiar sus políticas casi 180º. Tendrían que ayudar a que se hagan las reformas que beneficien a la mayoría de estas poblaciones, y no solo a una minoría. Y en cada uno de estos países, existen tales fuerzas políticas (enormemente reprimidas por el ISIS). >>>
Fuente: Vicenç Navarro, blog.

http://www.vnavarro.org/?p=12862

CULTURA/HISTORIA POPULAR

2 de Diciembre - 10 películas sobre el conurbano.

El estreno inminente de *Kryptonita*, la historia de superhéroes del conurbano, nos invita a hacer un recorrido por películas recientes cuyas historias transcurren en el inmenso cordón urbano que rodea a la Capital Federal.>

Fuente: Agencia TELAM

http://www.telam.com.ar/notas/201511/128660-10-peliculas-sobre-el-conurbano.html

DIFUSIÓN

1º de Diciembre - Ya salió el Boletín Nº 103 del CEAM. Para verlo sigue el enlace más abajo.

Editorial*: Pasado el proceso electoral del 22 de noviembre es difícil encontrar análisis, no ya de quien ha ganado y de quien ha perdido sino fundamentalmente , que muestre las relaciones de poder para el después del proceso electoral.*

En lugar de ello nos encontramos a grupos mediáticos (originalmente autocalificados de independientes, portavoces hoy de los capitales internacionales que los compraron) manipulando la información

El artículo de Eduardo Febbro muestra claramente como la prensa internacional en vez de analizar manipula, periodistas que en vez de escribir la verdad se transforman como el perro de RCA en "la voz de su amo" Comisión Exiliados Argentinos en Madrid, 1º de Diciembre 2015

El peronismo, la prensa y occidente. Por Eduardo Febbro, desde París.

http://www.nodo50.org/exilioargentino/?p=4353

---

parece que viene tormenta….